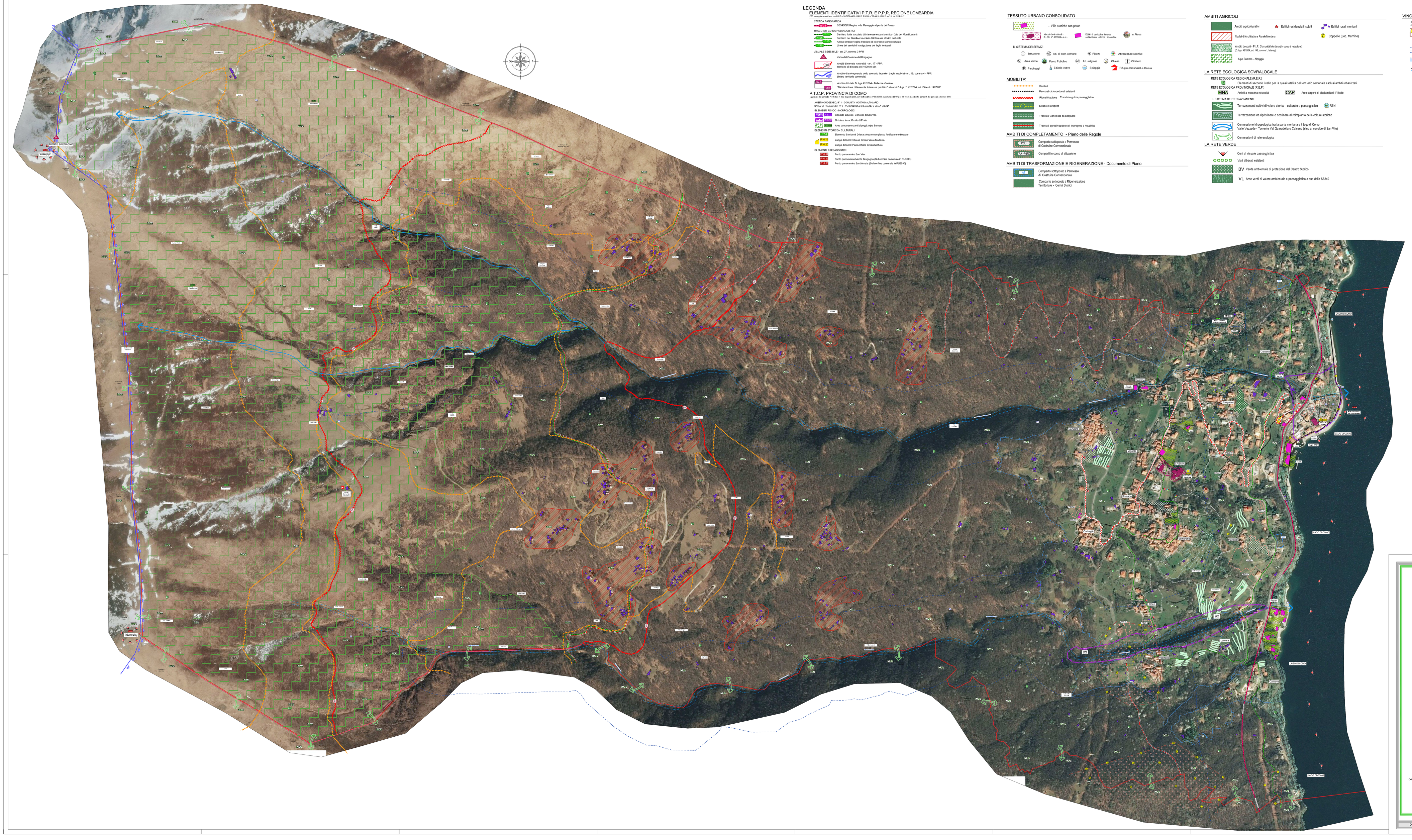

COMUNE DI
Cremia
PROVINCIA DI COMO

PIANO DI GOVERNO DEL TERRITORIO

Valutazione Ambientale Strategica (V.A.S.)

tavola
12
scala 1:3.000

IL PROGETTO DI PIANO

Sintesi delle previsioni contenute nel tre atti su foto aerea

TRIONFO DOCUMENTO DI PIANO:
PROGETTO AMBIENTALE PAESISTICO - LA RETE VERDE
LA RIGENERAZIONE URBANA E TERRITORIALE - GLI AMBITI DI TRASFORMAZIONE

PIANO DELLE REGOLE - PIANO DEI SERVIZI
IL TESSUTO URBANO CONSOLIDATO - GLI AMBITI DI COMPLETAMENTO (CONCLUSIVO TUC)
IL PROGETTO DEL TRAM DEL GENIUS DELLA MONTAGNA
AMBITI DI RIQUALIFICA E COMPLETAMENTO

adozione delibera C. C. n° del 2023
approvazione delibera C. C. n° del 2023

il tecnico	il Sindaco	Resp. Area Tecnica autorità procedente VAS	Autorità competente VAS
dott. arch. Marieleena Sgrosi	Ing. Diego Mandi	Ing. Anna Ragni	Geom. Emiliano Valli.

Tutti i diritti riservati ai sensi della vigente normativa. Vietata la riproduzione totale o parziale di questo elaborato con qualsiasi mezzo senza il consenso dei progettisti.
Il mancato rispetto di quanto sopra sarà perseguito a norma di legge.

Dott. Arch. Marieleena Sgrosi - Lambrugo (CO) - v. C. Battisti, 19 - tel 031/3590232 - fax 031/3592139 - Mail: elena@studiosgrosi.it